



ISTITUTO COMPRENSIVO “SANT’AGOSTINO”

Via del Piceno 16/18 - 62012 Civitanova Marche Tel. 0733/890168 Fax. 0733/891020 C.F. 93039320432
E-mail: mcic83000p@istruzione.it pec: mcic83000p@pec.istruzione.it sito: www.icsagostino.edu.it



Al personale della scuola
Alle famiglie
I.C. S. Agostino
e a quanti vorranno aderire

OGGETTO: RACCOLTA FONDI PER DONAZIONE AD ISTITUTO COMPRENSIVO “FORESTI F.” DI CONSELICE (RA) – EMERGENZA ALLUVIONE

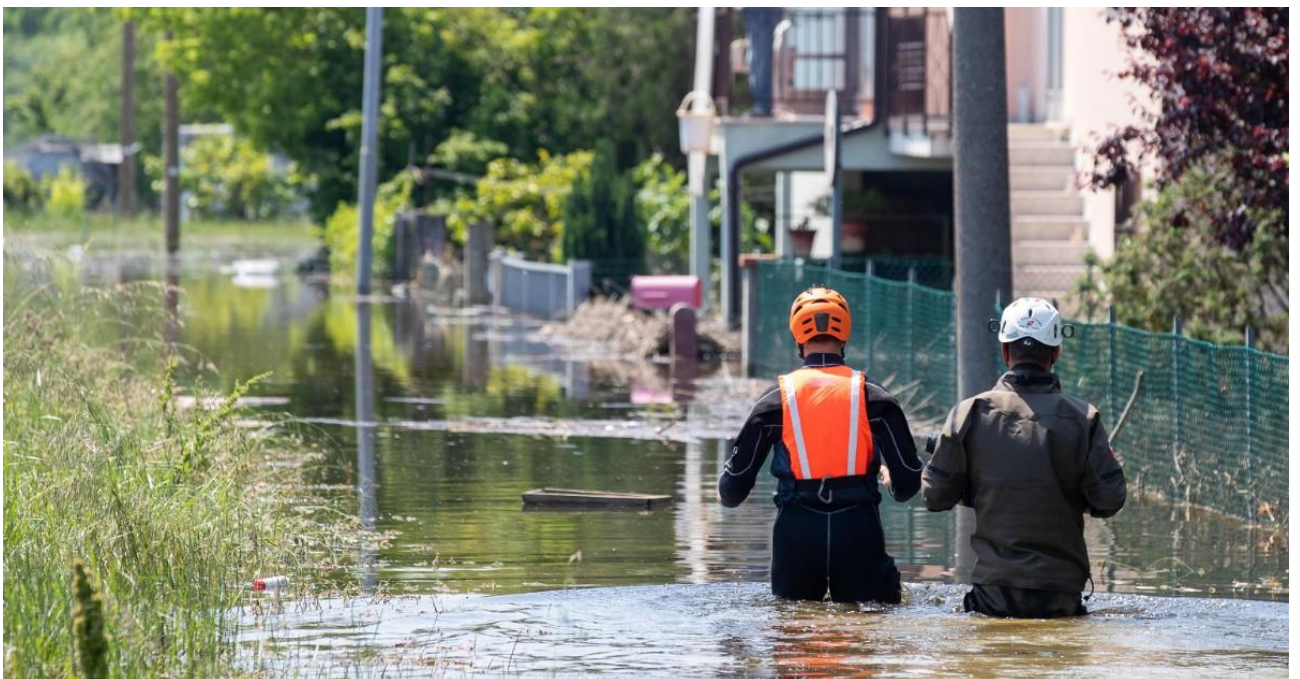

In seguito all’alluvione dell’Emilia Romagna, che ci ha mostrato un territorio duramente colpito e che ha evidenziato, con le immagini delle abitazioni e dei paesi travolti dall’acqua e dal fango, la fragilità del nostro quotidiano, la nostra scuola ha deciso di organizzare una raccolta fondi in favore di un Istituto scolastico dei territori alluvionati.

In particolare ho pensato di indirizzare questo gesto di solidarietà all’Istituto Comprensivo “Foresti F.” di Conselice, di cui sono stata dirigente per 3 anni.

Il Consiglio di Istituto, in primis nella persona del Presidente e tutti i suoi componenti, ha condiviso immediatamente il mio pensiero, proponendo di rivolgere un appello alle famiglie degli alunni, al personale scolastico e a tutti quanti vorranno contribuire, per una raccolta fondi finalizzata all’acquisto di materiale didattico per reintegrare quanto andato perduto.

La comunità di Conselice è una comunità coesa, di gente impegnata nel lavoro, di cui ho conosciuto la solerzia e lo spirito costruttivo. Gente concreta, sempre pronta a fare e lavorare in rete, che saprà sicuramente rimboccarsi le maniche per sollevarsi dalla catastrofe che ha vissuto.

Ad ogni modo l’incoraggiamento che può nascere da un gesto di solidarietà ed amicizia penso possa voler dire molto per chi deve trovare la forza di andare avanti per ricostruire.

Ho sentito racconti senza filtri di persone che hanno visto dileguarsi nelle acque dell'alluvione anni di sforzi e sacrifici. La scuola di Conselice è stata chiusa per quindici giorni e gli alunni sono rientrati in classe appena in tempo per salutarsi prima del termine delle lezioni. Uno dei plessi scolastici è stato utilizzato come centro per gli sfollati, molti alunni si sono dovuti trasferire in comuni limitrofi. Tutto questo non può che metterci di fronte alla nostra debolezza nell'essere ancorati alle cose, ricordandoci altresì come una catastrofe naturale possa in un attimo cancellare i nostri punti di riferimento.

A fronte di questa emergenza faccio appello alla vostra sensibilità chiedendovi di fare una donazione libera, finalizzata a conferire un contributo economico o, sulla base della cifra che riusciremo a mettere insieme, ad un acquisto di materiale didattico da definire.

Credo che questo gesto, come espresso anche dal Presidente e dai membri del Consiglio d'Istituto, oltre ad essere un aiuto concreto per una comunità in sofferenza, possa essere per i nostri alunni un insegnamento che apre alla solidarietà e sensibilizza al rifiuto dell'indifferenza verso chi ha bisogno di aiuto.

Fiduciosa nella vostra sensibilità, e con l'augurio che la nostra raccolta possa essere un segno di speranza, vi chiedo di diffondere il più possibile la nostra iniziativa di solidarietà alla quale tutti possono aderire e di cui vi daremo riscontro attraverso successive comunicazioni.

**Il Dirigente Scolastico
Prof.ssa Gloria Gradassi**

ISTRUZIONI PER LA DONAZIONE:

Accedere a <https://www.istruzione.it/pagoirete/> selezionare “**Accedi**” in alto a destra ed entrare con SPID -CIE-Eidas.

Selezionare l'icona “**VAI A PAGO IN RETE SCUOLE**”.

Nella sezione “**VERSAMENTI VOLONTARI**” è stata preimpostata la donazione per un importo di **€ . 5,00 che potrà essere modificato;**

Cercare la scuola tramite il codice meccanografico **MCIC83000P** ovvero **Regione-Provincia-Comune (MARCHE-MACERATA-CIVITANOVA MARCHE)** e selezionarla;

Apparirà un banner con il pulsante “**azione**” che si dovrà cliccare. A quel punto visualizza il versamento eseguibile.

Inserire i propri dati anagrafici e modificare importo se si intende donare una somma diversa da € . 5,00.

Il versamento della donazione dovrà essere effettuato **ENTRO E NON OLTRE IL 21 giugno 2023** attraverso la piattaforma Pago Pa ai sensi dell'art. 65, comma 2 del D.lgs n. 21/2017 e ss.mm. e non potranno essere accettate forme di pagamento diverse.