MATERIALE SCOLASTICO a.s. 2023/2024

CLASSE PRIMA – PLESSO VIALE DELLA VITTORIA

I docenti della classe prima del plesso “Viale della Vittoria” di Montecosaro, per l’avvio del nuovo anno scolastico, richiedono il seguente materiale:

- 8 quadernoni a quadretti da 1 cm, con copertina ed etichetta;
- un album da disegno F4 liscio, bianco;
- astuccio completo con materiali etichettati con il nome;
- libri foderati ed etichettati.

Il primo giorno di scuola sono necessari 2 quadernoni a quadretti di 1 cm, l'astuccio completo e la merenda. I maschietti indosseranno il grembiule nero e le bambine il grembiule bianco.

Il restante materiale potrà essere portato a scuola gradualmente nei giorni successivi.

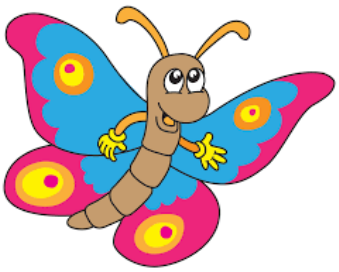

Grazie e buon inizio anno a tutti!