MATERIALE SCOLASTICO a.s. 2023/2024

CLASSI PRIME SEZ. A – B – C PLESSO MANDELA

I docenti delle classi prime del plesso “N. Mandela” di Montecosaro, per l’avvio del nuovo anno scolastico, richiedono il seguente materiale:

- 10 quadernoni a quadretti da 0,5 cm con foderina trasparente, senza margine
- un album da disegno F4 liscio, senza margine
- una cartellina rigida con elastico
- astuccio dotato di matita, gomma bianca, temperino con contenitore, colori a spirito e a pastello, forbici a punta arrotondata, colla a stick e righello
- libri di testo foderati
- diario scolastico “funzionale”, cioè spazioso e con data ben evidente.

Tutto il materiale deve essere etichettato con il nome.

Per il primo giorno di scuola si chiede di mettere nello zaino un quadernone a quadretti da 0,5 cm, l’astuccio completo e il volume “Si può fare – ACCOGLIENZA” (libro color fucsia).

ALTRO MATERIALE:

- grembiule bianco per le bambine e nero per i bambini
- merenda e bottiglietta di acqua
- un pacchetto di fazzoletti di carta.

Il restante materiale potrà essere portato a scuola gradualmente nei giorni successivi.

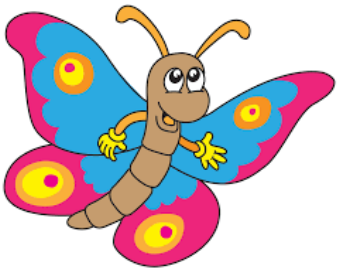

Grazie per la collaborazione!