I.C. "S.AGOSTINO"

SETTIMANA CULTURALE

PLESSO "P.M.RICCI"

Dal 15 al 20 FEBBRAIO

a.s. 2020/2021

CLASSE 1A

	LUNEDÌ	MARTEDÌ	MERCOLEDÌ	GIOVEDÌ	VENERDÌ	SABATO
1ª ora		Educazione civica: Agenda 2030 Oceani di plastica	Dibattito e attività laboratoriali relative al documentario "Io vado a scuola"	Giochi matematici	Giochi ritmici con Vasos	Visione video di feste e tradizioni spagnole
2ª ora		Attività introduttiva al documentario "Io vado a scuola"			Visione video in lingua inglese: progetto English Helper	Storytelling/ games
3ª ora	Giornata Nazionale contro il Bullismo e il Cyberbullismo	Visione del documentario "Io vado a scuola"	Giochi matematici	**Tour virtuale "I nostri oceani: meraviglie e fragilità"**	Educazione civica: Agenda 2030 Oceani di plastica	Le basi del teatro (elementi teorici ed esempi pratici)
4ª ora			Disegno		Progetto Lettura "Le memorie di Adalberto"	Incontro Ass. LAV
5ª ora		La Pet-Teraphy		Torneo di unihockey		

CLASSE 1B

	LUNEDÌ	MARTEDÌ	MERCOLEDÌ	GIOVEDÌ	VENERDÌ	SABATO
1ª ora		Educazione civica: We play to save the planet English games con Wordwall	Video: come costruire palline per la giocoleria 	Dizionario della lingua italiana: ti presento un amico!	Progetto lettura 	Approfondimento: feste e tradizioni spagnole Attività creativa: Je me présente
2ª ora		La Pet-Teraphy	Torneo di unihockey 	Progetto lettura : 	Il fantasy: dalla letteratura al cinema (visione II parte)	GIOCHI MATEMATICI
3ª ora	**Giornata Nazionale contro il Bullismo e il Cyberbullismo** UNnodoBLU CONTRO IL BULLISMO A SCUOLA	Il fantasy: dalla letteratura al cinema (visione I parte)	Enigmistica: giochi linguistici	Tour virtuale "I nostri oceani: meraviglie e fragilità" 	Enigmistica: giochi linguistici	La Pet-Teraphy
4ª ora			Educazione civica: Inquinamento 		GIOCHI MATEMATICI 	Incontro Ass. LAV
5ª ora		**Ed. civica**: Cittadinanza digitale educazione civica DIGITALE	Visione video: feste e tradizioni spagnole Attività creativa: Je me présente	Giochi Ritmici con Vasos	"**Iqbal**" Storia di un bambino coraggioso **Irc:** Le basi del teatro (elementi teorici ed esempi pratici)	

CLASSE 1C

	LUNEDÌ	MARTEDÌ	MERCOLEDÌ	GIOVEDÌ	VENERDÌ	SABATO
1ª ora		Musica	Progetto multiculturalità: "Vado a scuola"	Costruiamo il nostro "Sapientino"	**Disegno** Attività di sensibilizzazione al rispetto degli animali	Approfondimento: feste e tradizioni spagnole Attività creativa: Je me présente
2ª ora					Progetto lettura / Educazione civica: "Per questo mi chiamo Giovanni"	Disegno
3ª ora	**Giornata Nazionale contro il Bullismo e il Cyberbullismo**	Disegno		**Tour virtuale "I nostri oceani: meraviglie e fragilità"**		**Disegno** Attività di sensibilizzazione al rispetto degli animali
4ª ora		Educazione civica: We play to save the planet English games con Wordwall			Video: come costruire palline per la giocoleria	Incontro Ass. LAV
5ª ora			Visione video: feste e tradizioni spagnole Attività creativa: Je me présente (Francese)	Attività relative al documentario "Vado a scuola"	Torneo di unihockey	

CLASSE 1D

	LUNEDÌ	MARTEDÌ	MERCOLEDÌ	GIOVEDÌ	VENERDÌ	SABATO
1ª ora	**Giornata Nazionale contro il Bullismo e il Cyberbullismo**	Video	**"Io rispetto gli animali"** Presentazione PowerPoint di sensibilizzazione al rispetto degli animali	**Educazione civica:** We play to save the planet	Visione del film **"Cool runnings"** (il Fair Play e il rispetto delle regole)	**Disegno** Attività di sensibilizzazione al rispetto degli animali
2ª ora			**Visione Film "Benji"** Storia di un cucciolo abbandonato	English games con Wordwall		Visione video di feste e tradizioni spagnole
3ª ora		Compito di realtà Iliade		**Tour virtuale "I nostri oceani: meraviglie e fragilità"**	Le basi del teatro (elementi teorici ed esempi pratici)	Video
4ª ora			Visione video di feste e tradizioni spagnole		Video	Incontro ASS. LAV
5ª ora			La musica Rock inglese degli anni 70/80	Compito di realtà Iliade	Disegno	

CLASSE 2A

	LUNEDÌ	MARTEDÌ	MERCOLEDÌ	GIOVEDÌ	VENERDÌ	SABATO
1ª ora		Cineforum: visione film sulla Shoah	Cittadinanza digitale: vivi internet al meglio.	Incontro con la Psicologa Dott.ssa Settembri sul tema del bullismo.	Visione video in lingua inglese: progetto "English Helper"	Laboratorio: Cristoforo Colombo e la fine delle civiltà precolombiane
2ª ora	**Giornata Nazionale contro il Bullismo e il Cyberbullismo**	Dizionario della lingua italiana: ti presento un amico!	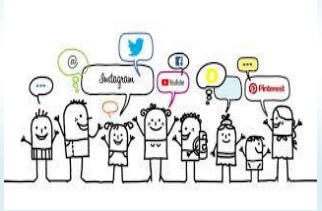	Approfondimento sulla culture precolombiane	Documentario su Cristoforo Colombo e le nuove scoperte geografiche	**AARC-** Laboratorio di scrittura creativa **IRC**: scrittura creativa con children stories
3ª ora		Virtual tour: the British Museum	**Tour virtuale "Il Messico dei Maya"**	Cineforum: visione film sulla Shoah	Ritmica con Tuboing	Approfondimento sulla culture precolombiane
4ª ora		Disegno		Progetto lettura 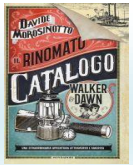	Laboratorio di geometria: piega ripiega..e spiega	Ritmica con Tuboing
5ª ora			Progetto lettura 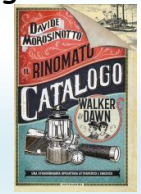	Cittadinanza digitale: vivi internet al meglio.		La Pet-Teraphy

CLASSE 2B

	LUNEDÌ	MARTEDÌ	MERCOLEDÌ	GIOVEDÌ	VENERDÌ	SABATO
1ª ora		Video	Agenzia di viaggi: visitiamo un Paese europeo	Disegno	Video	Laboratorio di scrittura creativa
2ª ora	**Giornata Nazionale contro il Bullismo e il Cyberbullismo**		Video	Incontro con la Psicologa Dott.ssa Settembri sul tema del bullismo.		Approfondimento sulla culture precolombiane Visita virtuale di Parigi
3ª ora		Progetto Lettura 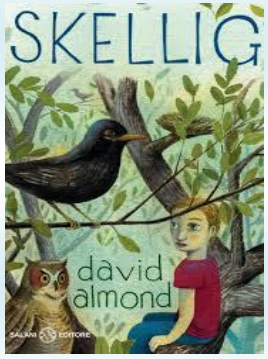	**Tour virtuale "Il Messico dei Maya"**	Cineforum: visione film sulla Shoah	Cineforum: visione film sulla Shoah	Visione video in lingua inglese: progetto English Helper
4ª ora					La Pet-Teraphy	Laboratorio di scrittura creativa
5ª ora		Virtual tour: the British museum	Disegno	Video	Agenzia di viaggi: visitiamo un paese europeo	Video

CLASSE 2C

	LUNEDÌ	MARTEDÌ	MERCOLEDÌ	GIOVEDÌ	VENERDÌ	SABATO
1ª ora		Lavori di gruppo sui disturbi alimentari	Visione del film Amadeus	Visione del film **"Coach Carter"** - Gioco di squadra nella classe 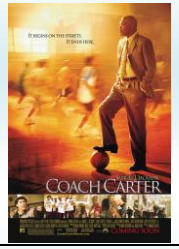	Lavori di gruppo sui disturbi alimentari	Attività laboratoriali
2ª ora			Disegno			Approfondimento sulla culture precolombiane Visita virtuale di Parigi
3ª ora	**Giornata Nazionale contro il Bullismo e il Cyberbullismo**	English games con wordwall	**Tour virtuale "Il Messico dei Maya"**	Lavori di gruppo sui disturbi alimentari	Compito realtà - Elisabetta I	
4ª ora		Giocoleria in palestra		Educazione civica. Le buone abitudini alimentari	La Convivenza civile "I have a dream"	Visione del film Amadeus
5ª ora		Torneo di badminton				English video 'you can class'

CLASSE 2D

	LUNEDÌ	MARTEDÌ	MERCOLEDÌ	GIOVEDÌ	VENERDÌ	SABATO
1ª ora		Video in inglese PROGETTO ENGLISH HELPER	Video	Video	Cristoforo Colombo la fine delle civiltà precolombiane	Approfondimento sulle culture precolombiane
2ª ora	**Giornata Nazionale contro il Bullismo e il Cyberbullismo**	Bullying: discussion in class	laboratorio di scrittura creativa		Cineforum: visione film sulla Shoah	Video
3ª ora		Documentario su Cristoforo Colombo e le nuove scoperte geografiche	**Tour virtuale "Il Messico dei Maya"**	Attività ritmica con Tuboing		Attività laboratoriali su Cristoforo Colombo e la fine delle civiltà precolombiane
4ª ora		Disegno		La Pet-Teraphy	Progetto lettura 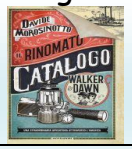	Giocoleria in palestra
5ª ora		Geografia	Approfondimento sulle culture precolombiane	Ed. civica: good health and well-being	Video	Funicella con la musica

CLASSE 3A

	LUNEDÌ	MARTEDÌ	MERCOLEDÌ	GIOVEDÌ	VENERDÌ	SABATO
1ª ora		Storytelling	Cineforum: visione film sulla Shoah	Tour virtuale e approfondimento su città di Paesi di lingua spagnola	Educazione civica: Agenda 2030: trasformazioni di energia e impatto ambientale	Giocoleria in palestra
2ª ora	**Giornata Nazionale contro il Bullismo e il Cyberbullismo**	Allenamento prova INVALSI di Matematica		Visione video in lingua inglese: progetto" English Helper"	Visione del Musical: The Greatest Showman	Basket con la musica
3ª ora		La Pet-Teraphy	Dibattito	Allenamento prova INVALSI di Matematica	**Tour virtuale "Cambiamenti climatici, un Pianeta sotto minaccia"**	Disegno
4ª ora		Cineforum: visione film sulla Shoah	Presentazione UDA Sostennibilità	Progetto Lettura 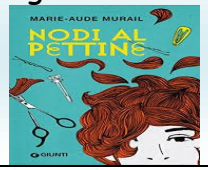		Documentario di storia
5ª ora			Tour virtuale e approfondimento su città di Paesi di lingua spagnola	Disegno	Video in lingua inglese: progetto " English Helper"	Progetto Lettura

CLASSE 3B

	LUNEDÌ	MARTEDÌ	MERCOLEDÌ	GIOVEDÌ	VENERDÌ	SABATO
1ª ora		Film Musical: The Greatest Showman	Allenamento prova INVALSI di Matematica	Giocoleria in palestra	Public speaking e dizione	Visione video in lingua inglese: progetto English Helper
2ª ora		Storytelling	Presentazione UDA "Per un pianeta sostenibile"	Torneo di badminton	Educazione civica: Cittadinanza digitale	Cineforum: visione film sulla Shoah
3ª ora	**Giornata Nazionale contro il Bullismo e il Cyberbullismo**	Allenamento prova INVALSI di Matematica	Tour virtuale e approfondimento su città di Paesi di lingua spagnola Visione del film Hugo Cabret in lingua con sottotitoli (prima parte)	Visione video in lingua inglese: progetto English Helper	**Tour virtuale "Cambiamenti climatici, un Pianeta sotto minaccia"**	Tour virtuale e approfondimento su città di Paesi di lingua spagnola Visione del film Hugo Cabret in lingua con sottotitoli
4ª ora		Laboratorio di scrittura	Progetto Lettura	Disegno		Cineforum: visione film sulla Shoah
5ª ora		Progetto Lettura	Agenda 2030	La Pet-Teraphy	La Pet-Teraphy	

CLASSE 3C

	LUNEDÌ	MARTEDÌ	MERCOLEDÌ	GIOVEDÌ	VENERDÌ	SABATO
1ª ora		**SHOAH** compito di realtà multimediale	Divertiamoci con l'INVALSI	Visione del film "Il cuore nel pozzo" (Foibe: la tragedia della pulizia etnica)	Agenda 2030	Disegno
2ª ora					La Pet-Teraphy	La Pet-Teraphy
3ª ora	**Giornata Nazionale contro il Bullismo e il Cyberbullismo**	Agenda 2030	Tour virtuale e approfondimento su città di Paesi di lingua spagnola Visione del film **Hugo Cabret** in lingua con sottotitoli		**Tour virtuale "Cambiamenti climatici, un Pianeta sotto minaccia"**	Tour virtuale e approfondimento su città di Paesi di lingua spagnola Visione del film **Hugo Cabret** in lingua con sottotitoli
4ª ora		Costruiamo **la pila di Volta**	Disegno	Attività ritmica con Tuboing		**AARC**: visione video "La notte di San Lorenzo" **IRC**: Public speaking e dizione
5ª ora		English games con wordwall / kahoot English taboo	**SHOAH** compito realtà	Video progetto 'English Helper'	**SHOAH** compito realtà	Ritmica con Tuboing

CLASSE 3D

	LUNEDÌ	MARTEDÌ	MERCOLEDÌ	GIOVEDÌ	VENERDÌ	SABATO
1ª ora		Allenamento prova INVALSI di Matematica	Disegno	Cineforum: visione film sulla Shoah	Educazione civica: Cittadinanza digitale	Educazione civica: Agenda 2030 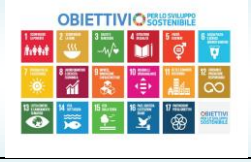
2ª ora		Presentazione UDA "Per un pianeta sostenibile"	Tour virtuale e approfondimento su città di Paesi di lingua spagnola	Dibattito	Documentario di storia	Ritmica con Tuboing
3ª ora	**Giornata Nazionale contro il Bullismo e il Cyberbullismo**	Musica	Allenamento prova INVALSI di Matematica	La Pet-Teraphy	**Tour virtuale "Cambiamenti climatici, un Pianeta sotto minaccia"**	Progetto Lettura
4ª ora		La Pet-Teraphy	Giocoleria in palestra	Visione video in lingua inglese: progetto "English Helper"		Disegno
5ª ora		Cineforum: visione film sulla Shoah	Torneo di badminton	Tour virtuale e approfondimento su città di Paesi di lingua spagnola	Progetto Lettura 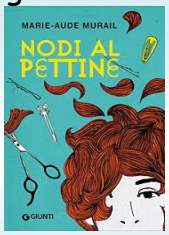	Public speaking e dizione