Istituto Comprensivo S. Agostino

Webinar per genitori e docenti

Ora abbiamo noi una domanda: hai il coraggio di ascoltare?

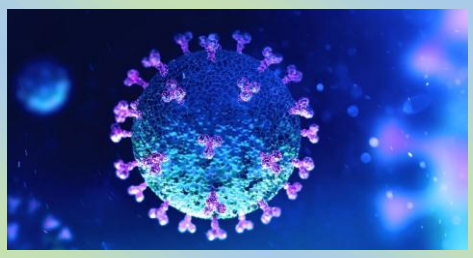

Il Disagio Psicologico diffuso nella Pandemia Covid-19.
Venerdì 12 febbraio ore 18.30-19.30

Le caratteristiche dell'età evolutiva.
Lunedì 22 febbraio ore 18.30-19.30

I campanelli di allarme in età evolutiva.
Lunedì 8 marzo ore 18.30-19.30

Bambini, adolescenti e web. Rischi e opportunità.
Lunedì 22 marzo ore 18.30-19.30

L'essere genitori come dimensione adulta.
Giovedì 8 aprile ore 18.30-19.30

Il valore educativo delle regole nell'età evolutiva.
Giovedì 22 aprile ore 18.30-19.30

Conflitti generazionali.
Lunedì 10 maggio ore 18.30-19.30

Educazione all'affettività.
Lunedì 17 maggio ore 18.30-19.30

I link di ogni evento saranno inviati nel registro elettronico